

6.500 m² Lagerfläche in Dreieich | Provisionsfrei ab 5 J.

- Dreieich 63303, Hessen



Informationen

Objektnummer: **885**

Kategorie: **Industrie und
Lager/Logistik**

Kauf oder Miete: **Miete**

Provision: **Provisionsfrei ab 5
Jahren**

Stellplätze: **100**

Geschoss: **EG**

Preis /m²: **4,50€**

Fläche in m²: **6.50 m²**

Lager/Service

Anzahl Tore: **3**

Andienung: **ebenerdig**

Anzahl: **3**

Adresse / [Karte](#)

Land: **DE**

Bundesland: **HE**

Stadt: **Dreieich**

PLZ: **63303**

Straße: **Max-Planck-Straße**

Longitude: **E8° 42' 21.2"**

Latitude: **N50° 1' 37.7"**

ebenerdige Tore:

Agent [Info](#)

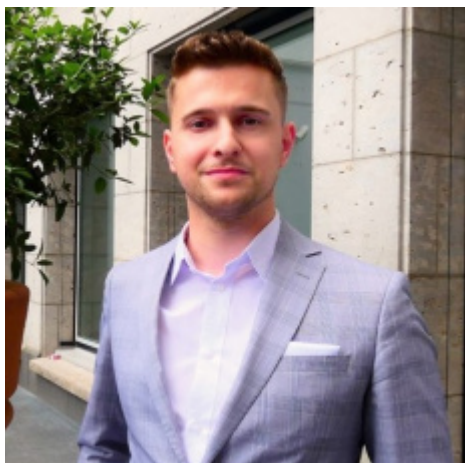

Maximilian von Kuczkowski

☎ 069-89 90 90 40

✉ m.vonkuczkowski@master.de

+ 49 [0] 69.89 90 90-90 - Eschersheimer Landstraße 6, 60322 Frankfurt am Main

master 2017