

Moderne Bürofläche mit geräumiger Dachterrasse zu vermieten | Bad Homb

- Bad Homburg 61352, Hessen

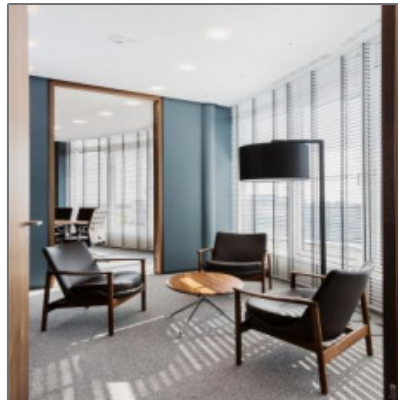

Informationen

Objektnummer: **P21488/G1/E7/Eh1**

Kategorie: **Büro Umland**

Kauf oder Miete: **Miete**

Provision: **Provisionspflichtig**

Stellplätze: **vorhanden**

Geschoss: **6.OG**

Preis /m²: **17,50€**

Fläche in m²: **804 m²**

Adresse / Karte

Land: **DE**

Bundesland: **HE**

Stadt: **Bad Homburg**

PLZ: **61352**

Longitude: **E8° 39' 14.6"**

Latitude: **N50° 13' 1.8"**

Bürofläche

Rastermaß: **1.25**

Belüftung: **Topcooling |
unterstützte Be-
und Entlüftung**

Sonnenschutz: **innen - /**

+ 49 [0] 69.89 90 90-90 - Eschersheimer Landstraße 6,
60322 Frankfurt am Main

master 2017

außenliegend

Deckenhöhe: **2,75**

Personen/Lasten
aufzug: **Personenaufzug**

Teeküche/Einba
uküche: **Teeküche**

Kabelkanal: **Doppelboden /
Hohlraumboden**

Besonderheiten: **Zentrale Lage
Optimale
Anbindnug
Moderne
Ausstattung**