

Repräsentative Bürofläche in Darmstadt zu vermieten

- Darmstadt 64283, Hessen

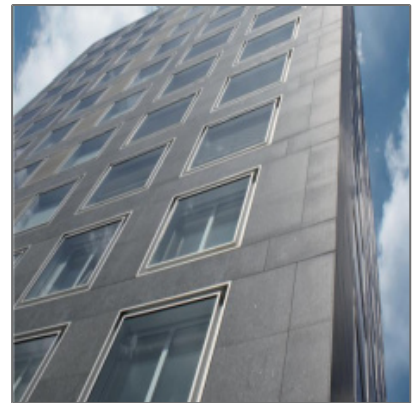
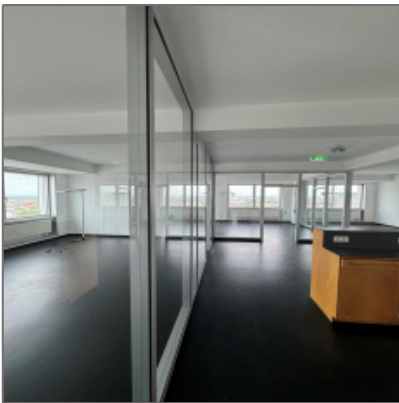

Informationen

Objektnummer:	3924/G1/E3/Eh1
Kategorie:	Büro Umland
Kauf oder Miete:	Miete
Provision:	Provisionspflichtig
Geschoss:	2.OG
Preis /m ² :	11€
Fläche in m ² :	181 m²

Adresse / Karte

Land:	DE
Bundesland:	HE
County:	Germany
Stadt:	Darmstadt
PLZ:	64283
Longitude:	E8° 39' 2.5"
Latitude:	N49° 52' 10.3"

Bürofläche

Bodenbelag:	Teppichboden
Belüftung:	öffenbare Fenster
Sonnenschutz:	innenliegend
Deckenhöhe:	2,75
Beleuchtung:	integriert
Personen/Lasten	Personenaufzug

aufzug:

Teeküche/Einbauküche: **Teeküche**

Besonderheiten: **Repräsentatives Foyer mit Natursteinboden | 2 Personenaufzüge | Elektrischer Sonnenschutz | Individuelle Gestaltungsmöglichkeiten | Stehleuchten in den Büros | Zeitgemäßes Sicherheitskonzept**

Agent [Info](#)



Mariano Vruna

☎ 069-89 90 90 60

☎ 0157 56 45 11 08

✉ m.vruna@master.de

+ 49 [0] 69.89 90 90-90 - Eschersheimer Landstraße 6, 60322 Frankfurt am Main

master 2017