

Repräsentative Bürofläche in Darmstadt zu vermieten

- Darmstadt 64283, Hessen

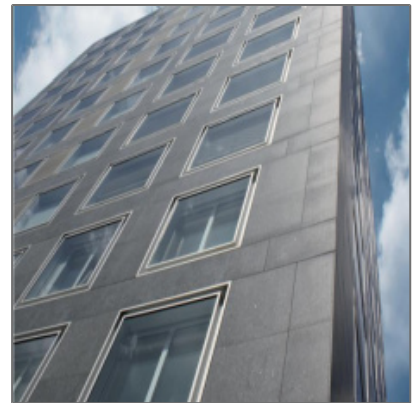

Informationen

Objektnummer: **3924/G1/E4/Eh1**

Kategorie: **Büro Umland**

Kauf oder Miete: **Miete**

Provision: **Provisionspflichtig**

Geschoss: **3. OG**

Preis /m²: **11€**

Fläche in m²: **194 m²**

Adresse / Karte

Land: **DE**

Bundesland: **HE**

County: **Germany**

Stadt: **Darmstadt**

PLZ: **64283**

Longitude: **E8° 39' 2.5"**

Latitude: **N49° 52' 10.3"**

Bürofläche

Bodenbelag: **Teppichboden**

Belüftung: **öffenbare Fenster**

Sonnenschutz: **innenliegend**

Deckenhöhe: **2,75**

Beleuchtung: **integriert**

Personen/Lasten **Personenaufzug**

aufzug:

Teeküche/Einbauküche: **Teeküche**

Besonderheiten: **Repräsentatives Foyer mit Natursteinboden | 2 Personenaufzüge | Elektrischer Sonnenschutz | Individuelle Gestaltungsmöglichkeiten | Stehleuchten in den Büros | Zeitgemäßes Sicherheitskonzept**

Agent [Info](#)



Mariano Vruna

☎ 069-89 90 90 60

☎ 0157 56 45 11 08

✉ m.vruna@master.de

+ 49 [0] 69.89 90 90-90 - Eschersheimer Landstraße 6, 60322 Frankfurt am Main

master 2017