

# Repräsentative Büroflächen zu vermieten | Frankfurt

- Frankfurt 60327, Hessen

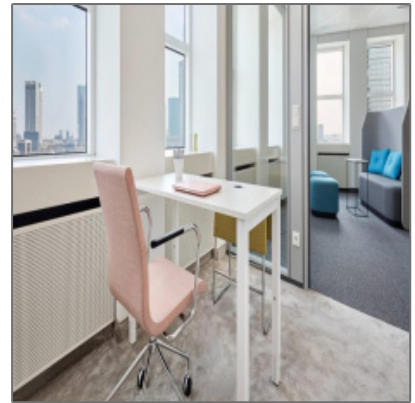

## Informationen

Objektnummer: **6607/6629/10.OG/1  
1806**

Kategorie: **Büro Frankfurt**

Kauf oder Miete: **Miete**

Provision: **Provisionspflichtig**

Stellplätze: **Auf Anfrage**

Geschoss: **10. OG**

Preis /m<sup>2</sup>: **29€**

Fläche in m<sup>2</sup>: **1.408 m<sup>2</sup>**

## Bürofläche

Rastermaß: **1,50**

Bodenbelag: **Teppichboden**

Belüftung: **teil klimatisiert |  
unterstützende Be-**

## Adresse / Karte

Land: **DE**

Bundesland: **HE**

County: **Deutschland**

Stadt: **Frankfurt**

PLZ: **60327**

Longitude: **E8° 39' 16"**

Latitude: **N50° 6' 1.9"**

## **& Entlüftung**

Sonnenschutz: **innenliegend**

Deckenhöhe: **2,75 m**

Beleuchtung: **Downlights**

Personen/Lasten  
aufzug: **Personenaufzug**

Teeküche/Einba  
uküche: **Teeküche**

Kabelkanal: **Doppelbodenkanal |  
Fensterkabelkanal**

Besonderheiten: **Empfang |  
Raumaufteilung  
flexibel | Raumtiefe  
5,50 m - 5,75 m |  
getrenntes WC |  
abgehängte Decke |  
Büro verfügbar ab  
01.07.2021**

## Agent [Info](#)

---



Mariano Vruna

☎ 069-89 90 90 60

☎ 0157 56 45 11 08

✉ [m.vruna@master.de](mailto:m.vruna@master.de)

---

+ 49 [0] 69.89 90 90-90 - Eschersheimer Landstraße 6, 60322 Frankfurt am Main

**master 2017**