

Bürofläche am Hauptbahnhof zu vermieten

- Frankfurt am Main 60329, Hessen

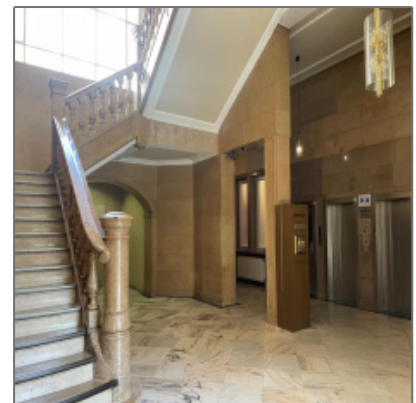

Informationen

Objektnummer: **5402/867/4.OG/950**

Kategorie: **Büro Frankfurt**

Kauf oder Miete: **Miete**

Provision: **Provisionspflichtig**

Stellplätze: **vorhanden**

Geschoss: **4. OG**

Preis /m²: **16,50€**

Fläche in m²: **605 m²**

Adresse / Karte

Land: **DE**

Bundesland: **HE**

County: **Germany**

Stadt: **Frankfurt am Main**

PLZ: **60329**

Longitude: **E8° 40' 3.8"**

Latitude: **N50° 6' 21.6"**

Bürofläche

Bodenbelag: **Teppichboden |
Laminat**

Belüftung: **öffenbare Fenster |
teil klimatisiert**

Sonnenschutz: **außenliegender**

Sonnenschutz

Beleuchtung: **integrierte
Beleuchtung**

Personen/Lasten
aufzug: **Personenaufzug**

Teeküche/Einba
uküche: **Teeküche**

Besonderheiten: **Repräsentativer
Empfang | Empfang**

Agent [Info](#)



Mariano Vruna

☎ 069-89 90 90 60

☎ 0157 56 45 11 08

✉ m.vruna@master.de

+ 49 [0] 69.89 90 90-90 - Eschersheimer Landstraße 6, 60322 Frankfurt am Main

master 2017