

# Moderne Büroflächen mit perfekter Anbindung

- Frankfurt 60329, Hessen

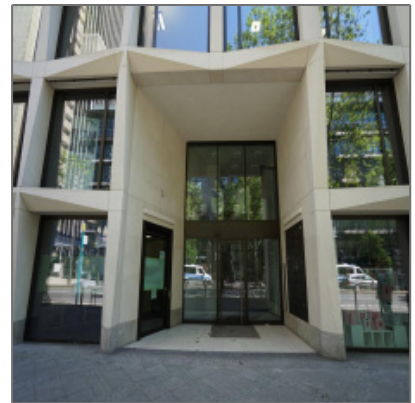

## Informationen

Objektnummer: **6610/2066/2.OG/11  
583**

Kategorie: **Büro Frankfurt**

Kauf oder Miete: **Miete**

Provision: **Provisionspflichtig**

Stellplätze: **vorhanden**

Geschoss: **4.OG**

Preis /m<sup>2</sup>: **34€**

Fläche in m<sup>2</sup>: **201.51 m<sup>2</sup>**

## Adresse / Karte

Land: **DE**

Bundesland: **HE**

Stadt: **Frankfurt**

PLZ: **60329**

Longitude: **E8° 40' 3.8"**

Latitude: **N50° 6' 21.6"**

## Bürofläche

Rastermaß: **2,52 m bzw. 3,12 m**

Bodenbelag: **Teppichboden**

Belüftung: **öffenbare Fenster |  
teil klimatisiert**

Sonnenschutz: **außenliegend**

Deckenhöhe: **2,75 m**

Beleuchtung: **integrierte  
Beleuchtung**

Personen/Lasten  
aufzug: **Personenaufzug**

Teeküche/Einba  
uküche: **Teeküche**

Kabelkanal: **Doppelboden**

Besonderheiten: **Raumtiefe variiert,  
je nach Ausbau |  
hochwertige  
Sanitärbereiche |  
Besetzter Empfang  
möglich |  
Zertifizierung  
DGNB - Silber |  
Schließsystem nach  
Mieterwunsch  
|Wände aus  
Gipskarton,  
gespachtelt,  
gestrichen  
|Stahlbetondecke |  
Dachterrasse für  
alle Mieter  
zugänglich**

## Agent [Info](#)

---



Mariano Vruna

☎ 069-89 90 90 60

☎ 0157 56 45 11 08

✉ [m.vruna@master.de](mailto:m.vruna@master.de)

---

+ 49 [0] 69.89 90 90-90 - Eschersheimer Landstraße 6, 60322 Frankfurt am Main