

Neubau-Büroflächen zu vermieten

- Frankfurt 60323, Hessen

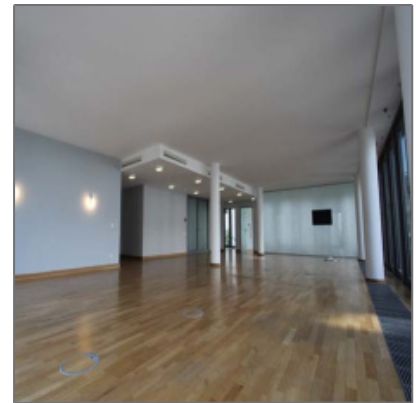

Informationen

Objektnummer: **5333/2428/3.OG/42
07**

Kategorie: **Büro Frankfurt**

Kauf oder Miete: **Miete**

Provision: **Provisionsfrei ab 5
Jahren**

Stellplätze: **2**

Geschoss: **3. OG**

Preis /m²: **27,50€**

Fläche in m²: **237 m²**

Adresse / [Karte](#)

Land: **DE**

Bundesland: **HE**

Stadt: **Frankfurt**

PLZ: **60323**

Longitude: **E8° 39' 44.2"**

Latitude: **N50° 7' 33"**

Bürofläche

Bodenbelag: **Laminat**

Belüftung: **öffenbare Fenster,
teil klimatisiert,
Topcooling**

Sonnenschutz: **außenliegend**

Beleuchtung:	integriert
Personen/Lasten aufzug:	Personenaufzug
Teeküche/Einbau küche:	Teeküche
Kabelkanal:	Doppelboden, Hohlraumboden
Besonderheiten:	Aufteilung in Großraum-, Kombi- und Einzelbüros möglich Repräsentative Lage im Westend Gute Sichtbarkeit und Anbindung

Agent [Info](#)



Felicia Matejic

☎ 069 89 9090 70

✉ f.matejic@master.de

✉ m@@master.de

+ 49 [0] 69.89 90 90-90 - Eschersheimer Landstraße 6, 60322 Frankfurt am Main

master 2017