

Attraktive Büroflächen in zentraler Ostend Lage zu vermieten

- Frankfurt 60314, Hessen

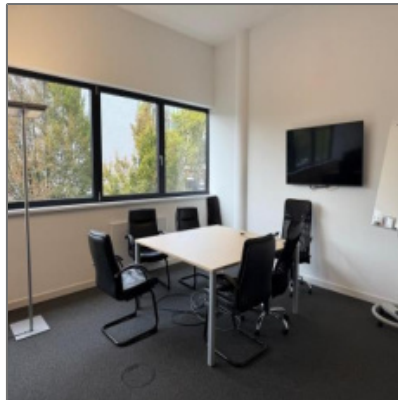

Informationen

Objektnummer: **11981/1435/E2/Eh1**

Kategorie: **Büro Frankfurt**

Kauf oder Miete: **Miete**

Stellplätze: **2**

Geschoss: **1. OG**

Preis /m²: **20,50€**

Fläche in m²: **317 m²**

Adresse / [Karte](#)

Land: **DE**

Bundesland: **HE**

Stadt: **Frankfurt**

PLZ: **60314**

Longitude: **E8° 43' 2.7"**

Latitude: **N50° 6' 40.8"**

Bürofläche

Rastermaß: **1.35**

Bodenbelag: **Laminat, Teppich**

Belüftung: **öffenbare Fenster,
teil klimatisiert**

Sonnenschutz: **außenliegend**

+ 49 [0] 69.89 90 90-90 - Eschersheimer Landstraße 6,
60322 Frankfurt am Main

master 2017

Deckenhöhe: 3,50

Beleuchtung: integrierte

Personen/Lasten aufzug: Personenaufzug

Teeküche/Einbauküche: Kantine

Kabelkanal: Doppelboden

Besonderheiten: Restaurant im Haus
| Fitnessstudio im Haus | TG
Stellplätze | Gute ÖPNV-Anbindung