MA·ST·ER
IMMOBILIENGESELLSCHAFT MBH

Moderne Bürofläche in Mörfelden-Walldorf zu vermieten

- Mörfelden-Walldorf 64546, Hessen

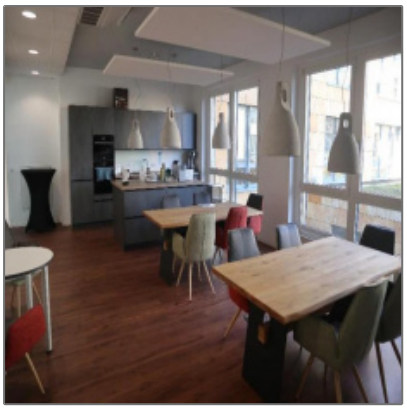

Informationen

Objektnummer:	**4573/7450/EG/13076**
Kategorie:	**Büro Umland**
Kauf oder Miete:	**Miete**
Provision:	**Provisionspflichtig**
Stellplätze:	**vorhanden**
Geschoss:	**EG**
Preis /m²:	**Preis auf Anfrage**
Fläche in m²:	**298 m²**

Adresse / Karte

Land:	**DE**
Bundesland:	**HE**
County:	**Germany**
Stadt:	**Mörfelden-Walldorf**
PLZ:	**64546**
Straße:	**Waldeckerstraße**
Longitude:	**E8° 34' 41.1''**
Latitude:	**N49° 59' 15.1''**

Bürofläche

Rastermaß:	**1,25**
Belüftung:	**öffenbare Fenster | teil klimatisiert**
Sonnenschutz:	**außenliegend**

Deckenhöhe:	**3**
Beleuchtung:	**integriert**
Personen/Lastenaufzug:	**Personenaufzug**
Teeküche/Einbauküche:	**Teeküche**
Besonderheiten:	**Vollklimatisierung in jedem Raum | CAT 7-Verkabelung | Nahe Flughafen**

Agent Info

Mariano Vruna
☎ 069-89 90 90 60
☎ 0157 56 45 11 08
✉ m.vruna@master.de

+ 49 [0] 69.89 90 90-90 - Eschersheimer Landstraße 6, 60322 Frankfurt am Main

master 2017